

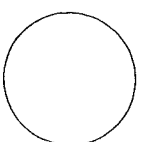

REGIONE AUTONOMA TRENITINO-ALTO ADIGE
(D.P.R. 31 luglio 1978, n. 569)
NUOVO CATASTO EDILIZIO URBANO
(R. Decreto Legge 13 aprile 1939, n. 652)



Mod. Bm (C.E.U.)
N. d'ord. 2

UFFICIO CATASTO di TRENTO Ufficio tavolare di TRENTO
C.C. TRENTO F.M. 16 P. Ed. 5758 Sub. 47 P.T. 7440 P.M. 24

Rilievo (*) in conformità allo stato reale compilato dal Geom. GUALTIERO FILIPPI
Data 20.03.99 Timbro e firma

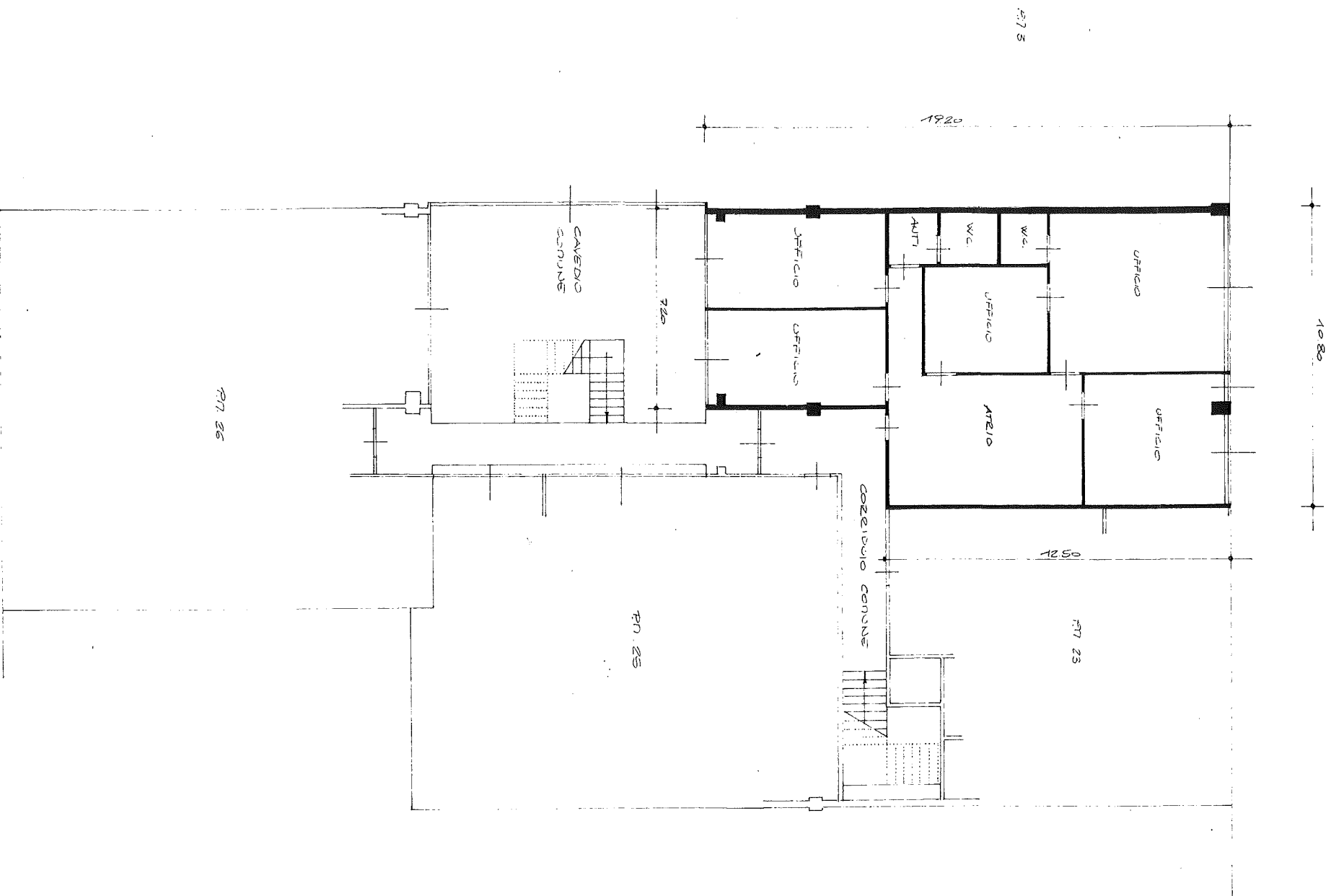
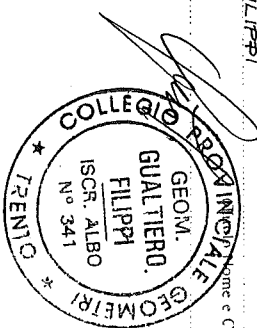

PIANO PRIMO
4 = 213

(*) Indicare le principali misure esterne
RIPRODUZIONE VIETATA

